

PLANIMETRIA PIANO SEMINTERRATO

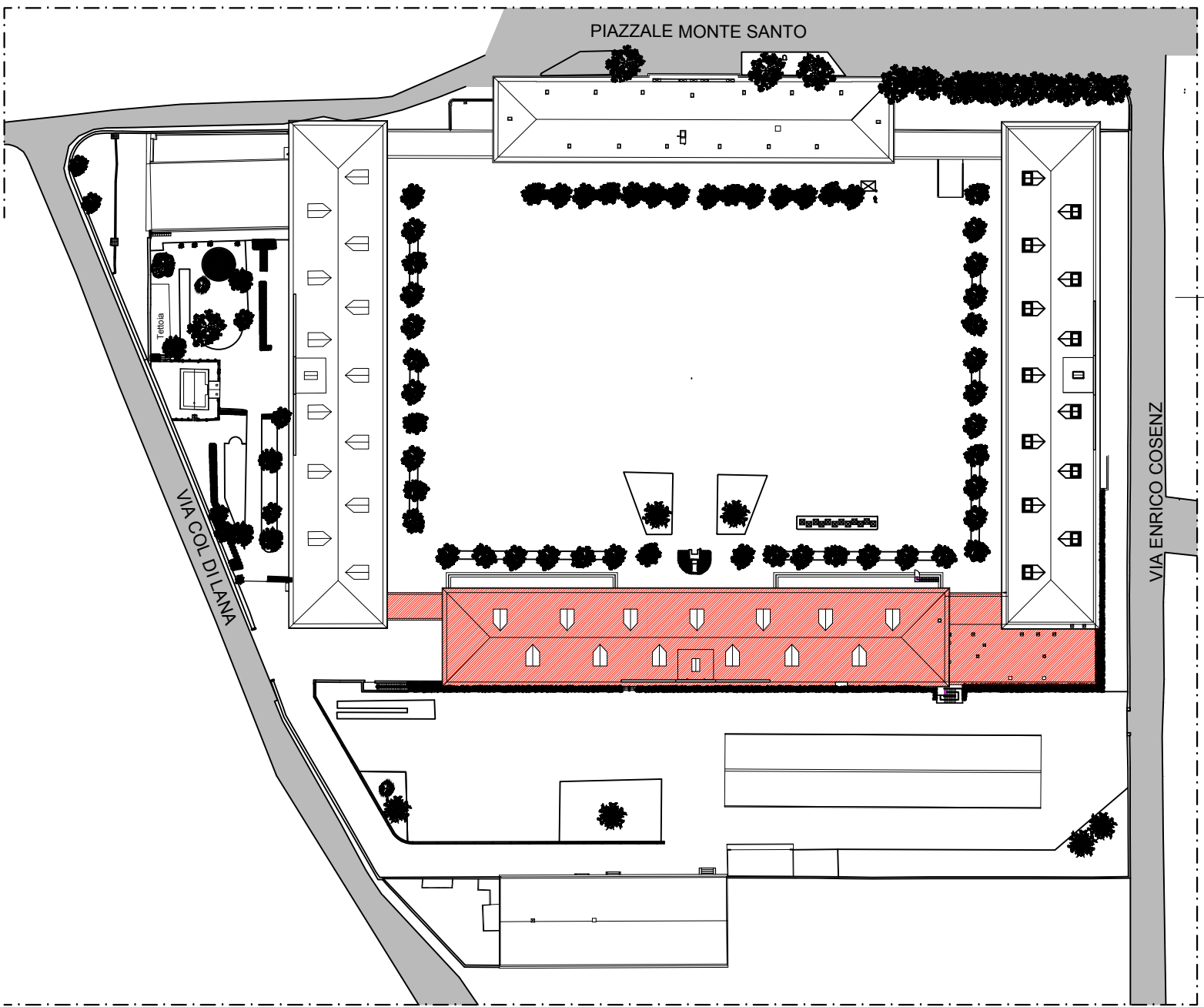

PLANIMETRIA GENERALE DELLA CASERMA DE CRISTOFORIS
INQUADRAMENTO PALAZZINA "B"

- LEGENDA
- NUOVO PAVIMENTO FLOTTANTE
 - NUOVA PIASTRELLA IN GRES 30x30
 - PORFIDO ESISTENTE
 - NUOVO PAVIMENTO INDUSTRIALE CON TRATTAMENTO ANTIPOLVERE
 - NUOVA PIASTRELLA IN GRES 60x60
 - COBERTURA IN TEGOLE MARSIQUESI ESISTENTE

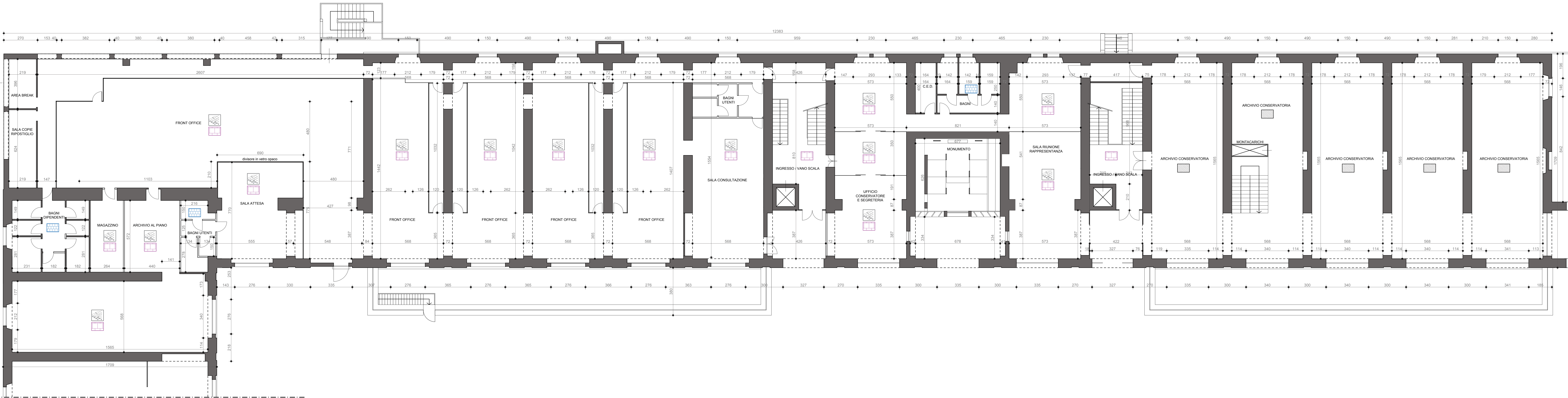

PLANIMETRIA PIANO TERRA



AGENZIA DEL DEMANIO
U. O. Servizi Tecnici



COB0010 - caserma De Cristoforis
Como - piazzale Montesanto

Progetto di federal building della caserma De Cristoforis

Commitente:
AGENZIA DEL DEMANIO
CORSO MONFORTE N. 32 - 20122 MILANO

Proprietà:
DEMANIO DELLO STATO

FEDERAL BUILDING DE CRISTOFORIS - PALAZZINA "B"
STATO DI PROGETTO - PLANIMETRIE S1 - PT

TAV. 28	REV. 00	SCALA: 1 : 100	DATA EMISSIONE:
------------	------------	-------------------	-----------------

Collaboratori:
Ing. Alessandro Leo

R.U.P.
Arch. Marco Pozzoli